

E CORTE EE 1 : 50

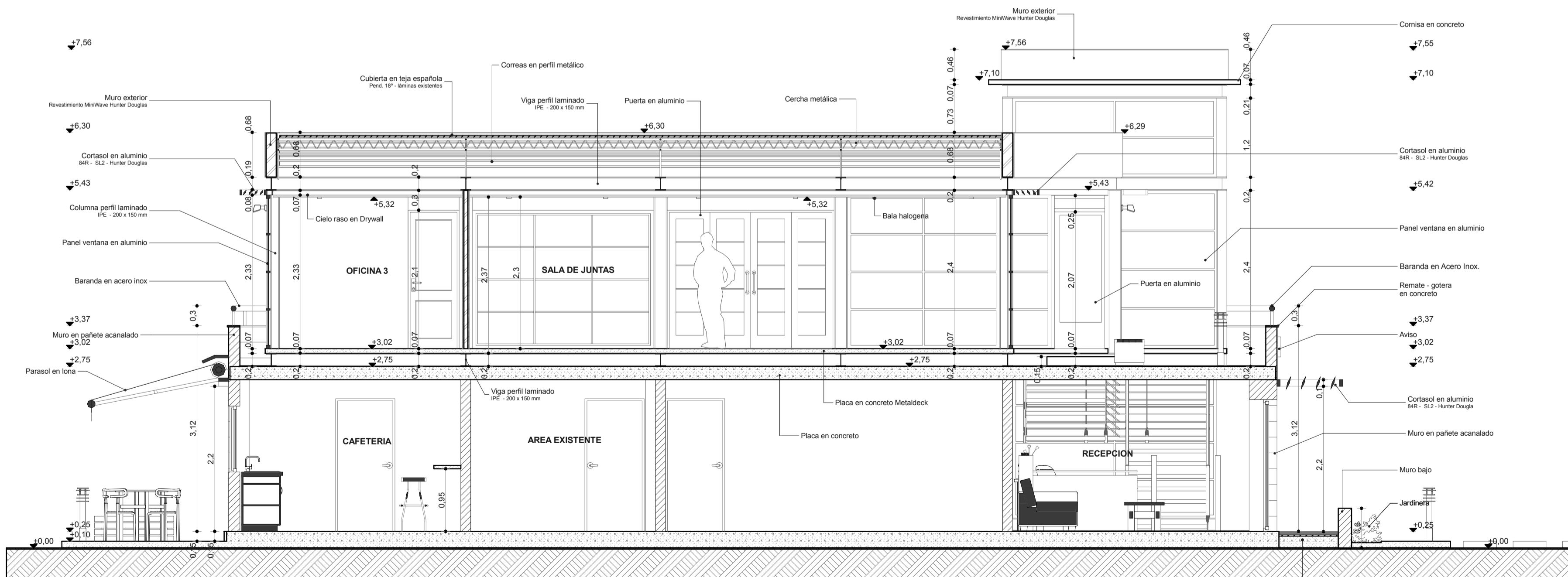

F CORTE FF 1 : 50

Revisión Fecha

DISEÑO :

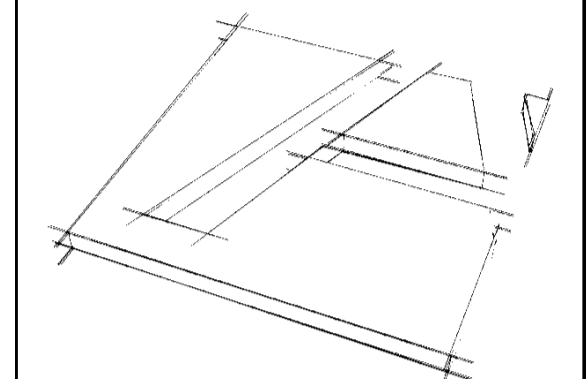

ANDRES PULIDO OSPINA
 ARQUITECTO
 MAT : A25061990 - 79757782
www.andrespulido.com
correo@andrespulido.com

PROYECTO
AMPLIACION SEDE OCCIPETROL S.A



PROPIETARIO :
SR. ALDEMAR GUTIERREZ MORA
 CC. 71.662.697 MEDELLIN
 Km 3. Parcela 20 Vía Siberia - Cota
 Cota - Cundinamarca
 COLOMBIA

CONTIENE :
SECCION EE
SECCION FF

Vo.Bo. Arquitecto Firma Fecha

Andrés Pulido *[Firma]*

Vo.Bo. Propietario Firma Fecha

Aldemar Gutiérrez M.

Vo.Bo. Firma Fecha

Vo.Bo. Firma Fecha

Vo.Bo. Of. Planeación Firma Fecha

ESCALA : FECHA :
1 : 50 **2008 / 08 / 18**

Plano Número: Plancha # De
A 008 **8** **13**