

D-06 Detalle Fachada por Zona Humeda 1:20

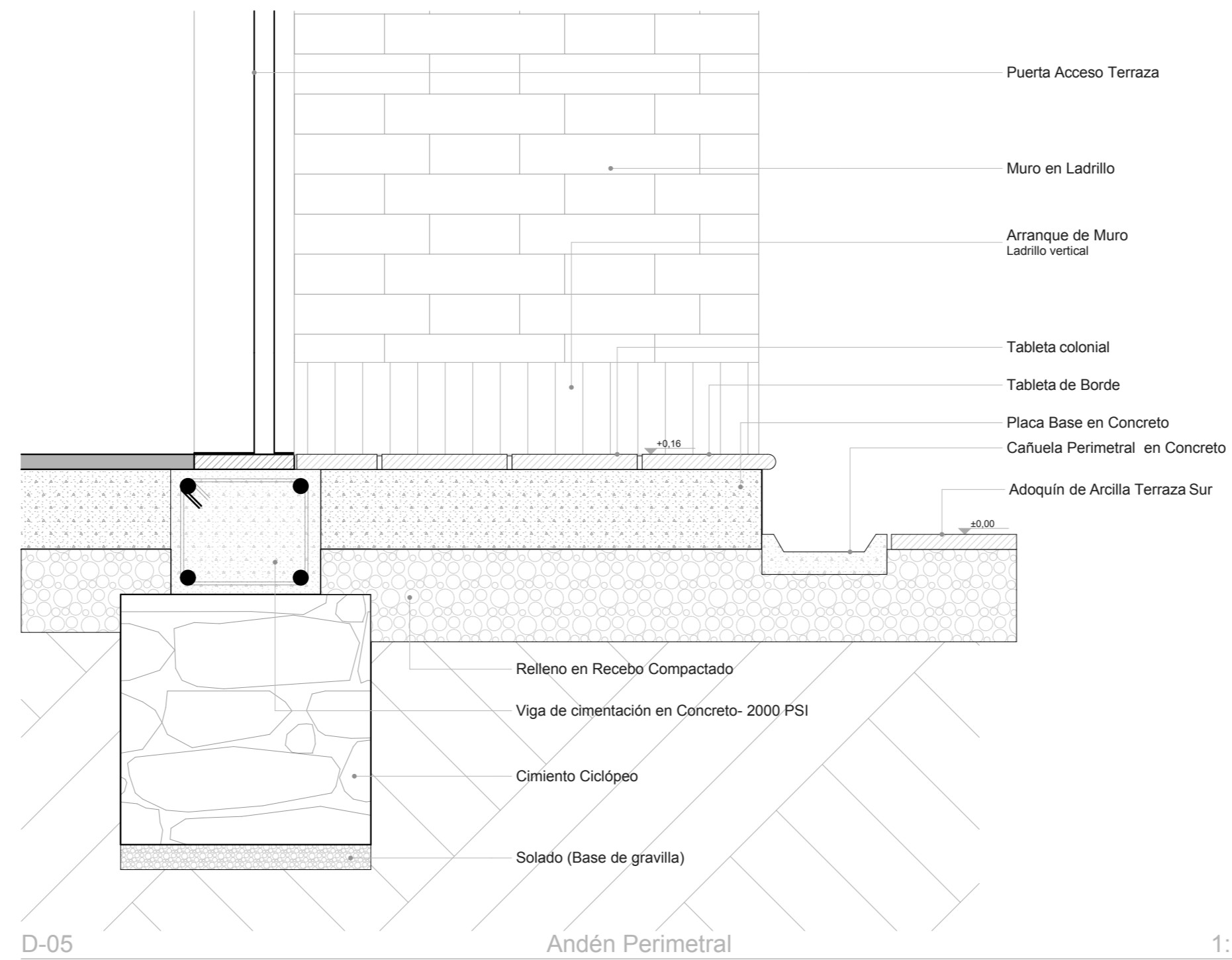

D-05 Andén Perimetral 1:10

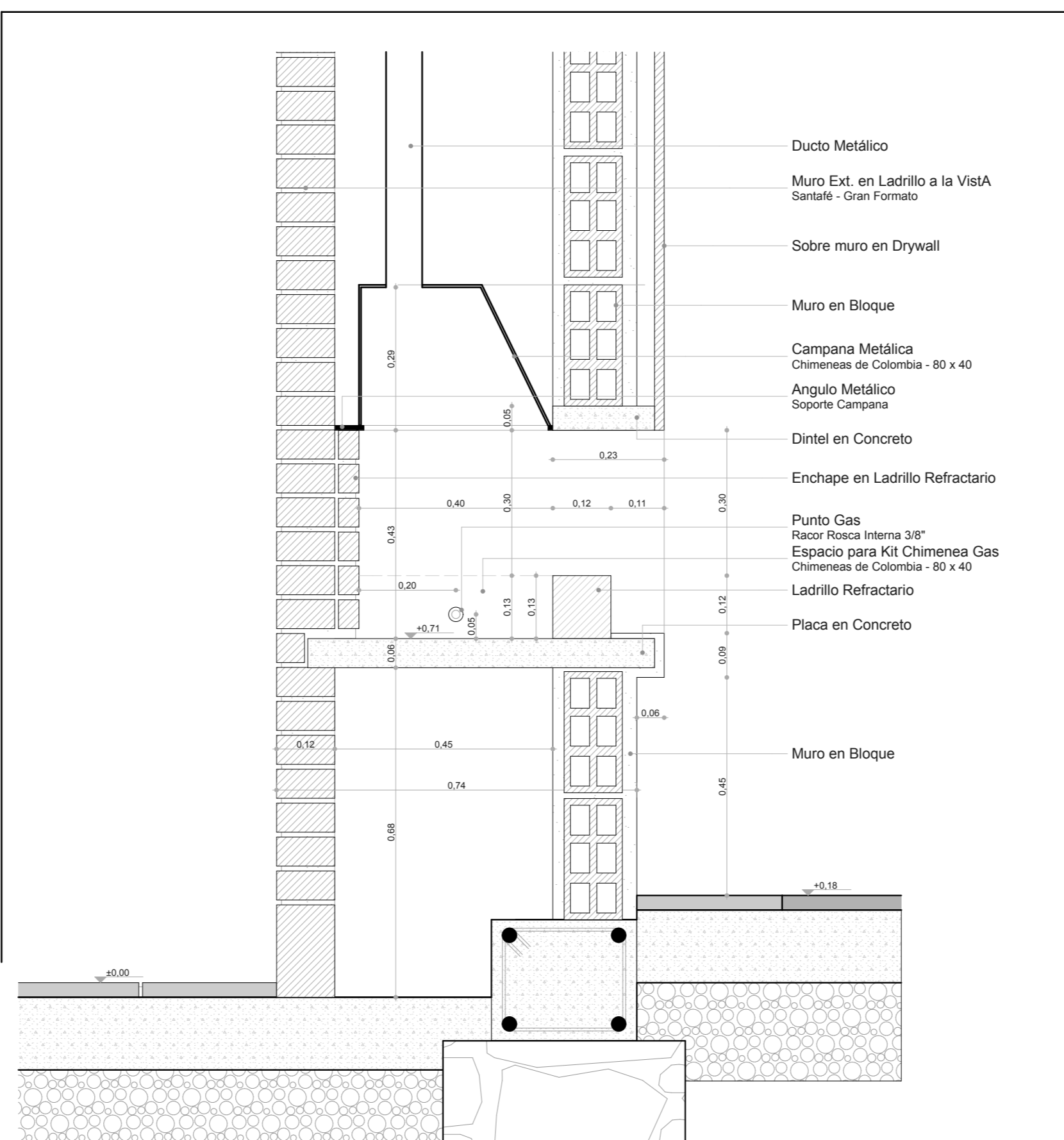

D-07 Chimenea 1:10

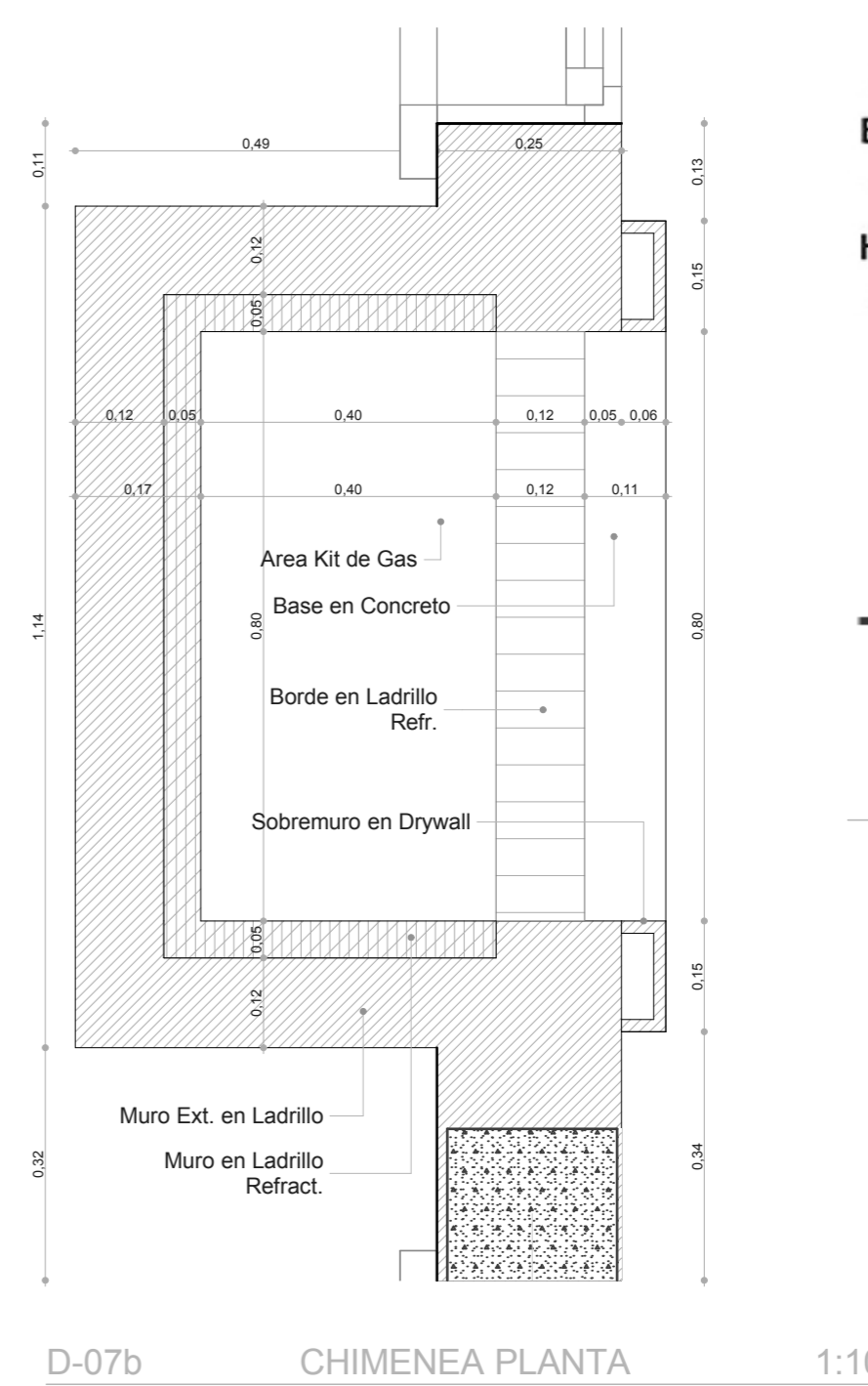

D-07b CHIMENEA PLANTA 1:10

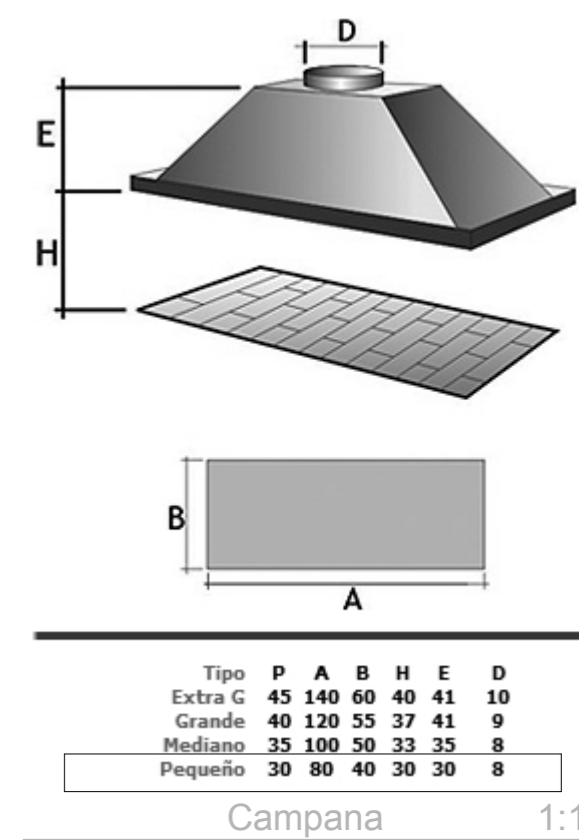

Revisión 005 Fecha MAR / 06 / 2009

DISEÑO :

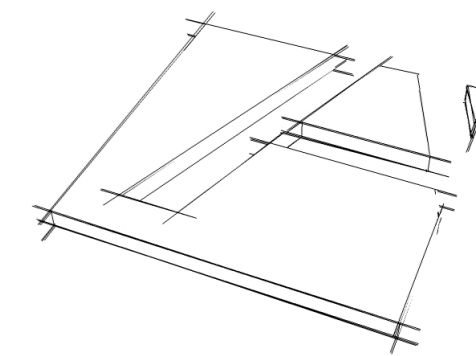

**ANDRES PULIDO OSPINA**  
ARQUITECTO  
MAT : A25061999 - 79757782  
www.andrespulido.com  
correo@andrespulido.com

PROYECTO  
AMPLIACION Y REMODELACION  
**CASA ALDEMAR GUTIERREZ**  
PROPIETARIO :  
SR. ALDEMAR GUTIERREZ MORA  
CC. 71.662.697 MEDELLIN  
No. CATASTRAL 00-06-006-089

Tenjo - Cundinamarca  
Vda. Santa Cruz  
COLOMBIA

CONTIENE :

**DETALLES  
ARQUITECTONICOS  
D-05 D-06 D-07 (Chimenea)**

INGENIEROS CONSTRUCTORES :

Vo.Bo. Arquitecto Firma Fecha  
Andrés Pulido *A. Pulido* FEB/05/2009

Vo.Bo. Propietario Firma Fecha  
Aldeamar Gutiérrez M.

Vo.Bo. Firma Fecha

Vo.Bo. Firma Fecha

Vo.Bo. Of. Planeación Firma Fecha

ESCALA : FECHA :  
**1: 20 / 1: 10 2009 / 01 / 30**

Plano Número: De  
**A014 14 20**